

MAITRE D'OUVRAGE :

MFR Les Achards

2 rue Jean Yole
85150 LA MOTHE-ACHARD

PRO

Extension de la maison familiale rurale

2 rue Jean Yole
85150 LA MOTHE-ACHARD

AFFAIRE N° :

1701

DATE :

Avril 2018

TRANCHE CONDITIONNELLE - Phase C :

Cuisine pédagogique

**Plan, coupe
Façades**

6

MODIFICATIONS :

ECHELLE :

1/50

 **Laurent GUILLON**
Architecte d.p.l.g.

6, rue Port Tabarit 17230 MARANS - Tel : 05 46 01 58 46
Fax : 05 46 01 59 35 - Courriel : lguillonarchi@club-internet.fr
www.laurent-guillon-architecte.com

Economiste de la construction : **Ballini O.E.B. s.a.r.l.**

11, rue de la Grue 85200 FONTENAY-le-COMTE

Tel : 02.28.13.06.07 Fax : 02.28.13.06.08

Bet Structures : **ATES**

28, rue Blaise Pascal 79012 NIORT CEDEX

Tel : 05.49.06.91.11 Fax : 05.49.06.90.76

Bet Fluides : **AREA**

22, impasse Jeanne Dieulafoy - BP112 85000 LA ROCHE SUR YON

Tel : 02.51.37.48.88 Fax : 02.51.62.22.07

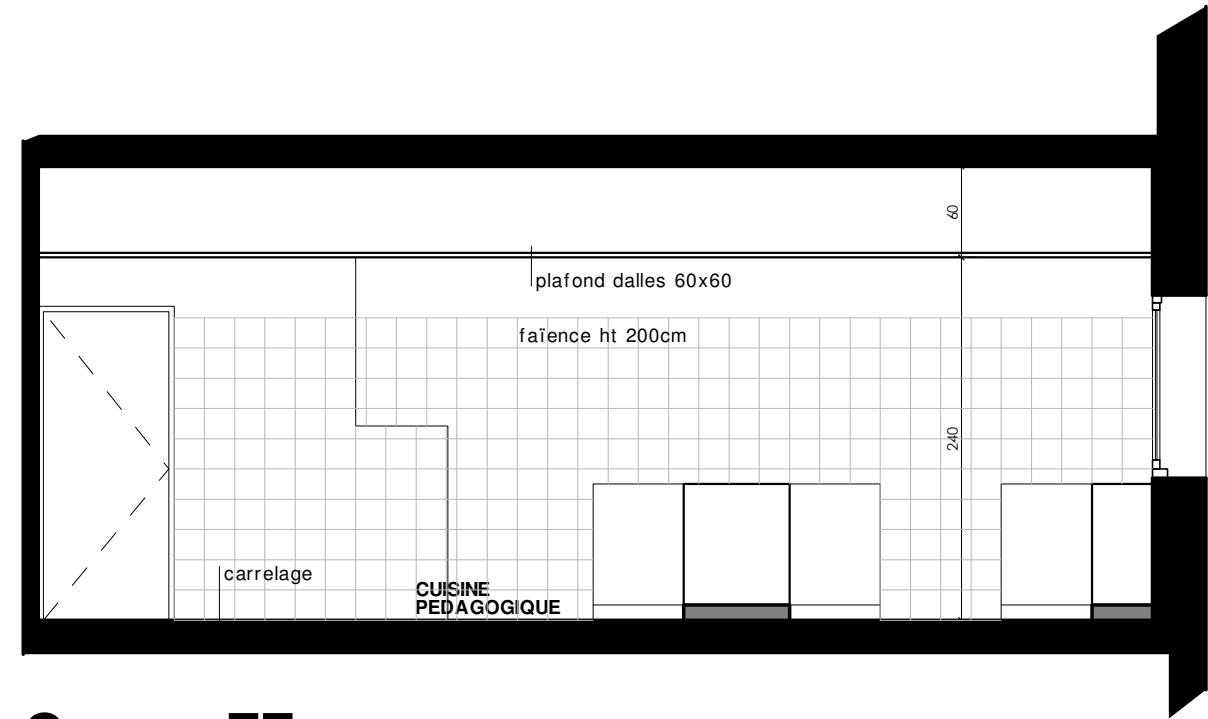
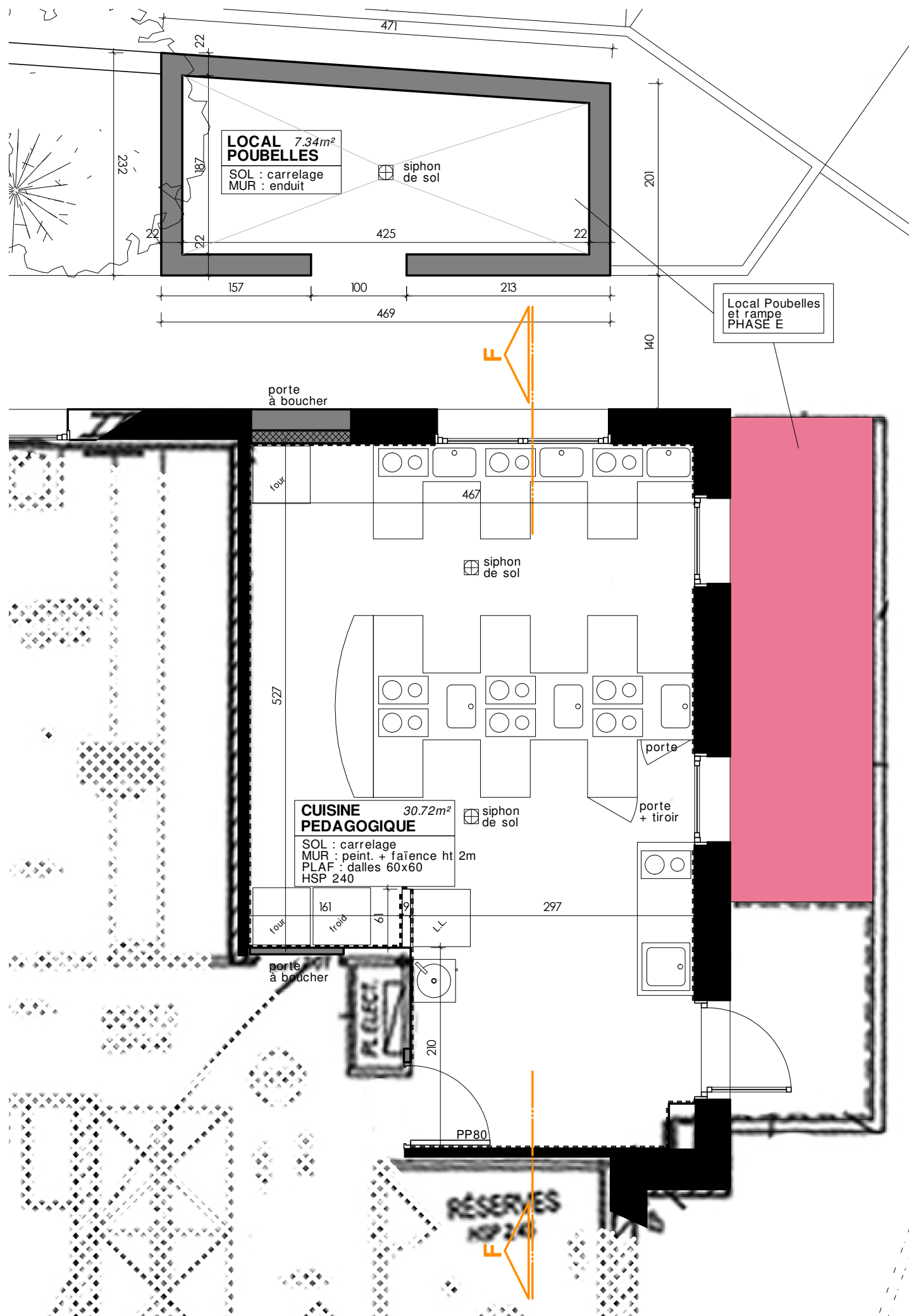

Coupe FF Ech. : 1/50

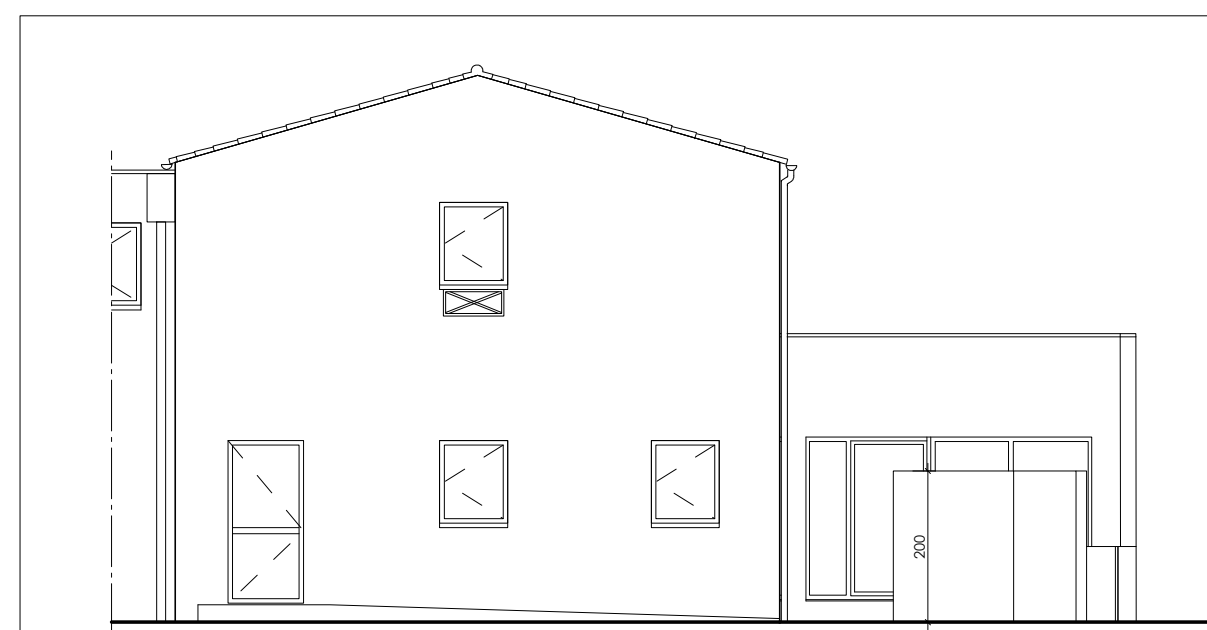

Façade NORD-OUEST Ech. : 1/100

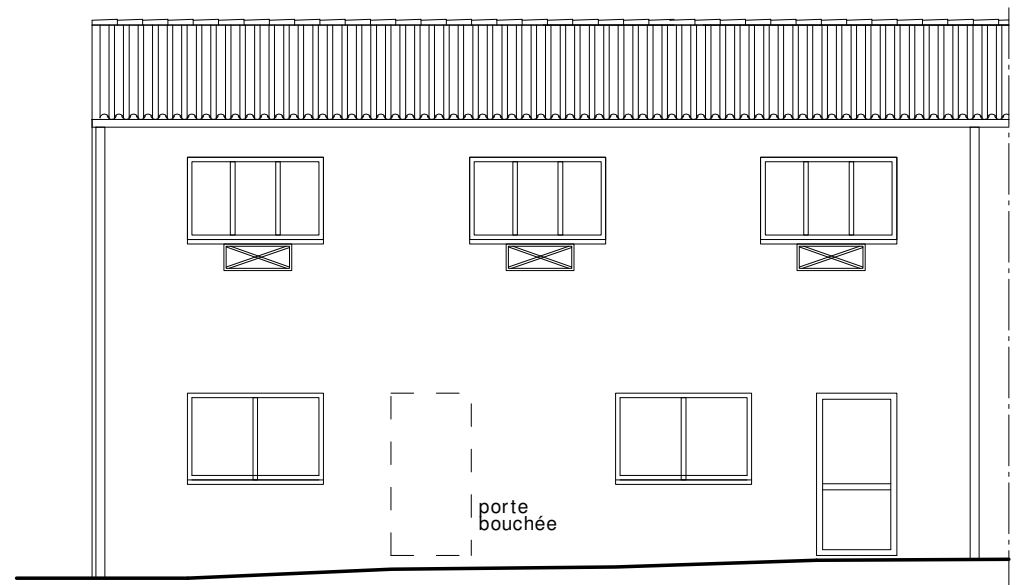

Façade SUD-OUEST Ech. : 1/100

Plan
 Ech. : 1/50